

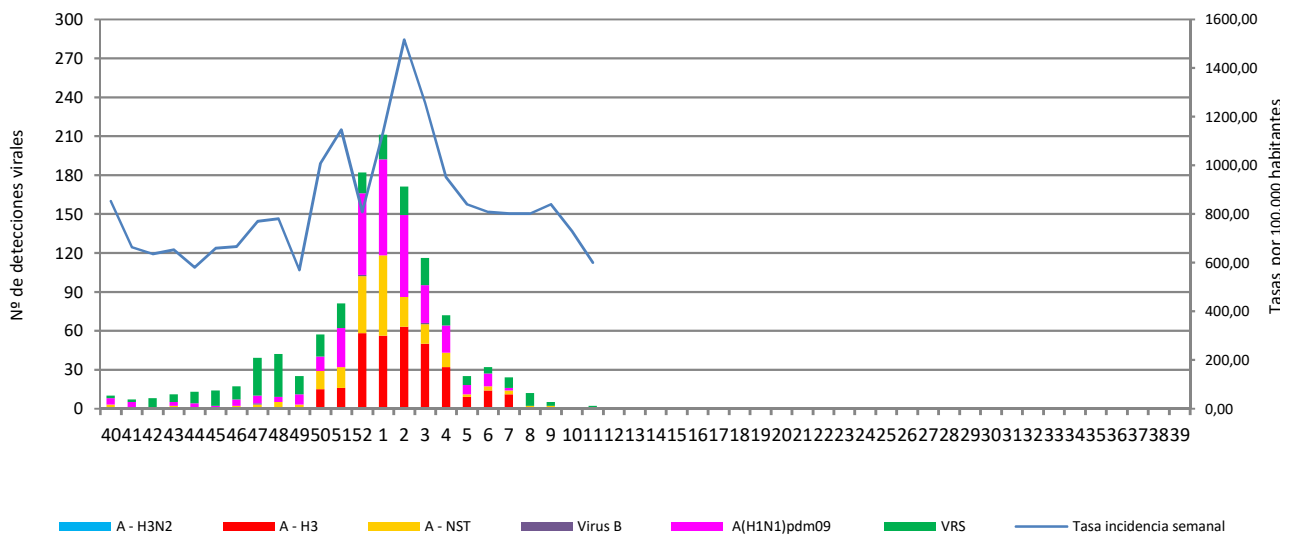

**RED CENTINELA VIGILANCIA DE INFECCIÓN RESPIRATORIA AGUDA
LA RIOJA. TEMPORADA 2023-2024. SEMANA 11/2024**

Número de casos notificados en la semana	174
Tasa de incidencia semanal (por cien mil habitantes)	601,10

Tasas de incidencia semanal IRAs.
Detecciones (Centinela y No Centinela) Gripe y Virus Respiratorio Sincitial.
Vigilancia Centinela La Rioja 2023-2024



Tasas de incidencia semanal IRAs por grupo de edad.
Vigilancia Centinela La Rioja 2023-2024

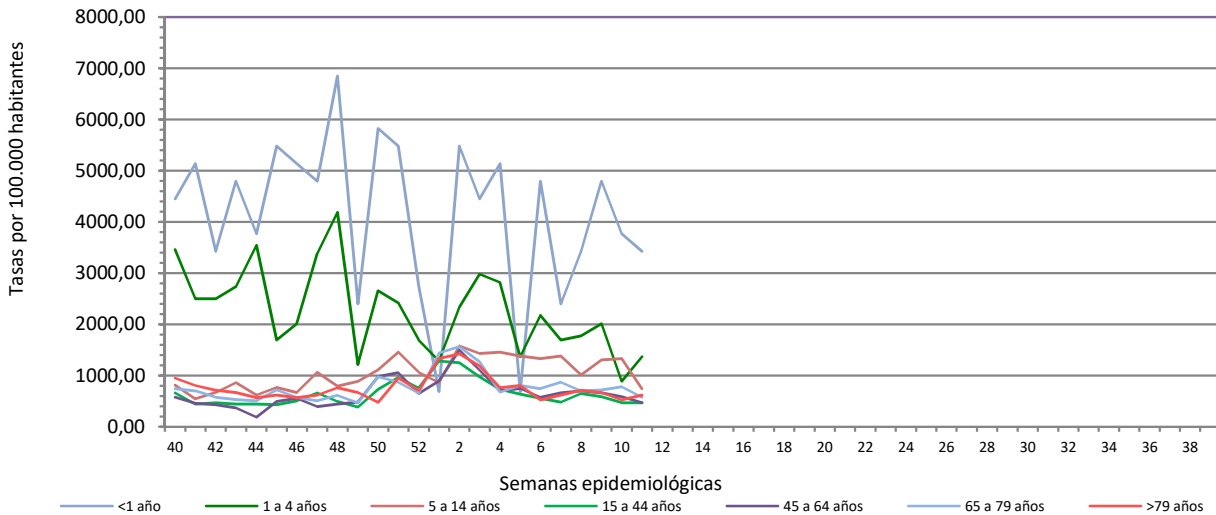

Número de casos IRAG notificados en la semana	22
Población semanal cubierta	244570
Tasa de incidencia semanal (por cien mil habitantes)	9,00

Tasas de incidencia semanal IRAG por sexo
Vigilancia Centinela La Rioja 2023-2024

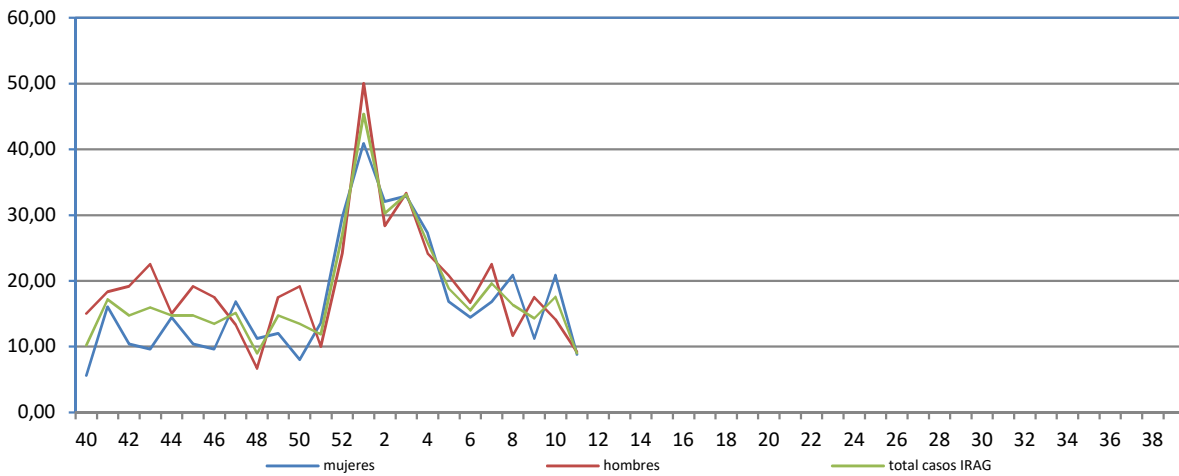

Tasas de incidencia semanal IRAG por grupo de edad.
Vigilancia Centinela La Rioja 2023-2024

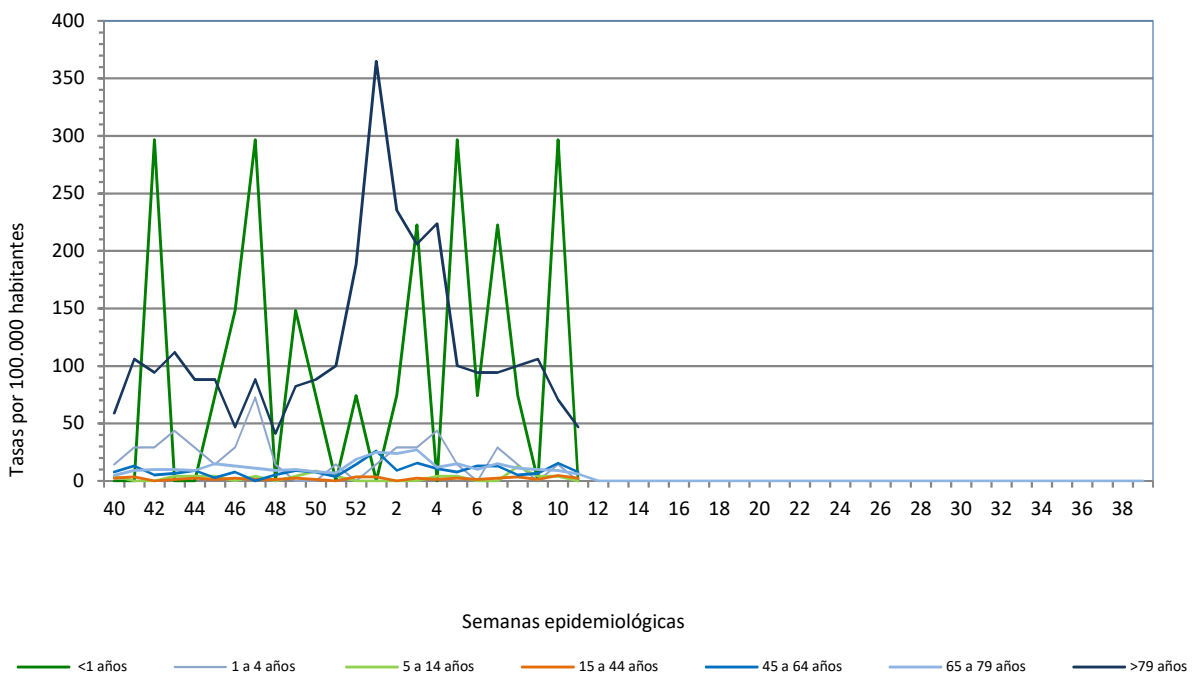

Tasas de detección Gripe, SARS-Cov-2 y Virus Respiratorio Sincitial en AP
Vigilancia Centinela La Rioja 2023-2024

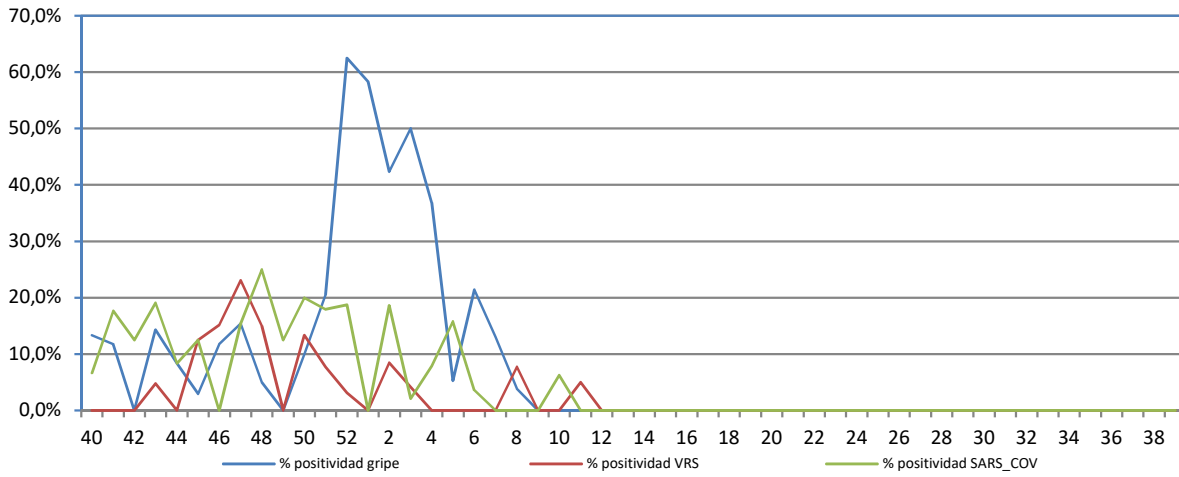

Tendencia de Infecciones respiratorias Agudas (IRAs) en Atención Primaria.
Vigilancia Centinela La Rioja 2023-2024

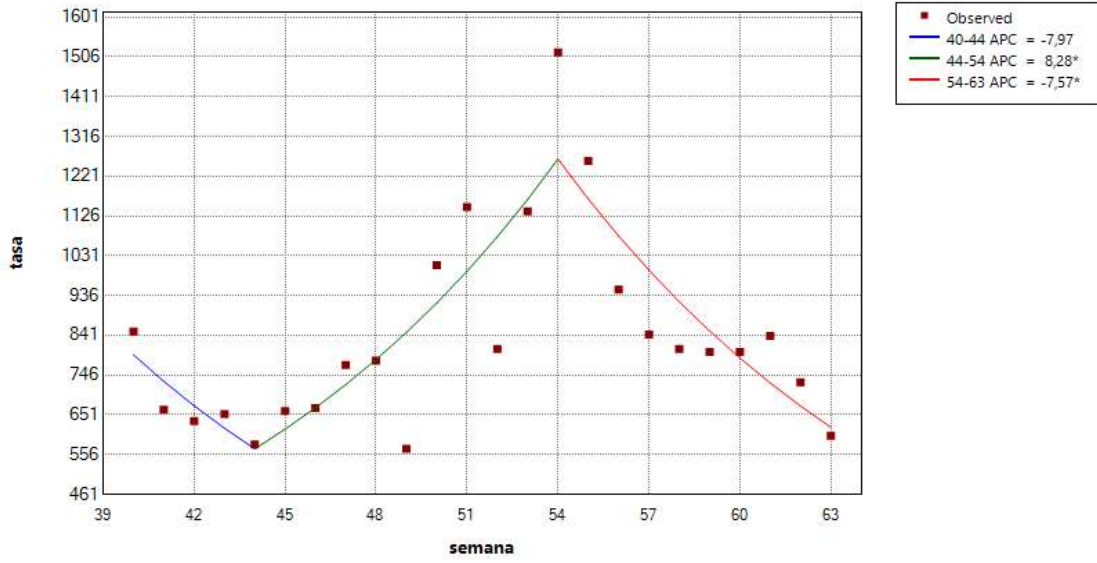

Tendencia de Infecciones Respiratorias Agudas Graves (IRAG)
Vigilancia Centinela La Rioja 2023-2024

